

OUVERTURE DE L'ATELIER de SYLVIE

EXPOSITION VENTE

VERNISSAGE le VENDREDI 10 NOVEMBRE à partir de 18 : 00

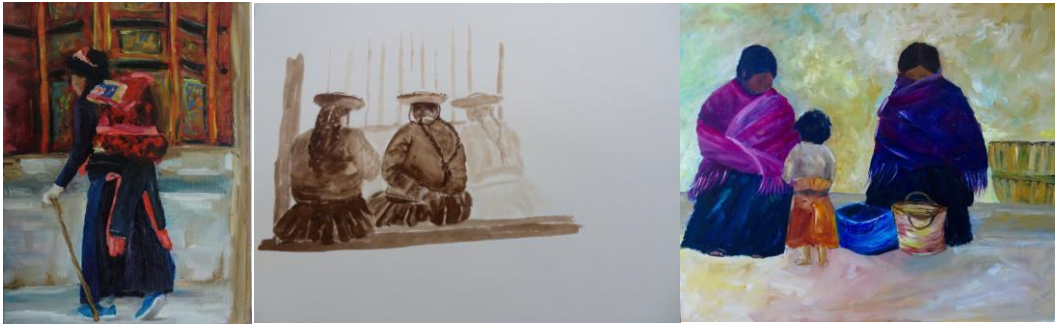

OUVERTURE SAMEDI 11 NOVEMBRE ET DIMANCHE 12 NOVEMBRE

de 15 : 30 à 19 : 30

et tous les jours sur rendez-vous

Sylvie ANTOINE-18 rue Sainte Venise ou 69 route de Maromme

76130 Mont Saint Aignan

02 35 75 56 68 / 06 74 80 82 01